

# CONVOCATORIA

a b i e r t a

★  
**Publica tu  
investigación**

o experiencia docente en  
nuestro próximo número.

**Nueva  
Educación  
Latinoamericana**

31 de mayo fecha límite para participar en el número especial.

★  
**2026**





# CONVOCATORIA

El Instituto Latinoamericano de la Comunicación Educativa (ILCE), a través de su Consejo Editorial, invita a investigadores, académicos, docentes, especialistas y estudiantes de posgrado a postular sus trabajos para ser publicados en nuestras próximas ediciones y número especial por los 70 años del ILCE.

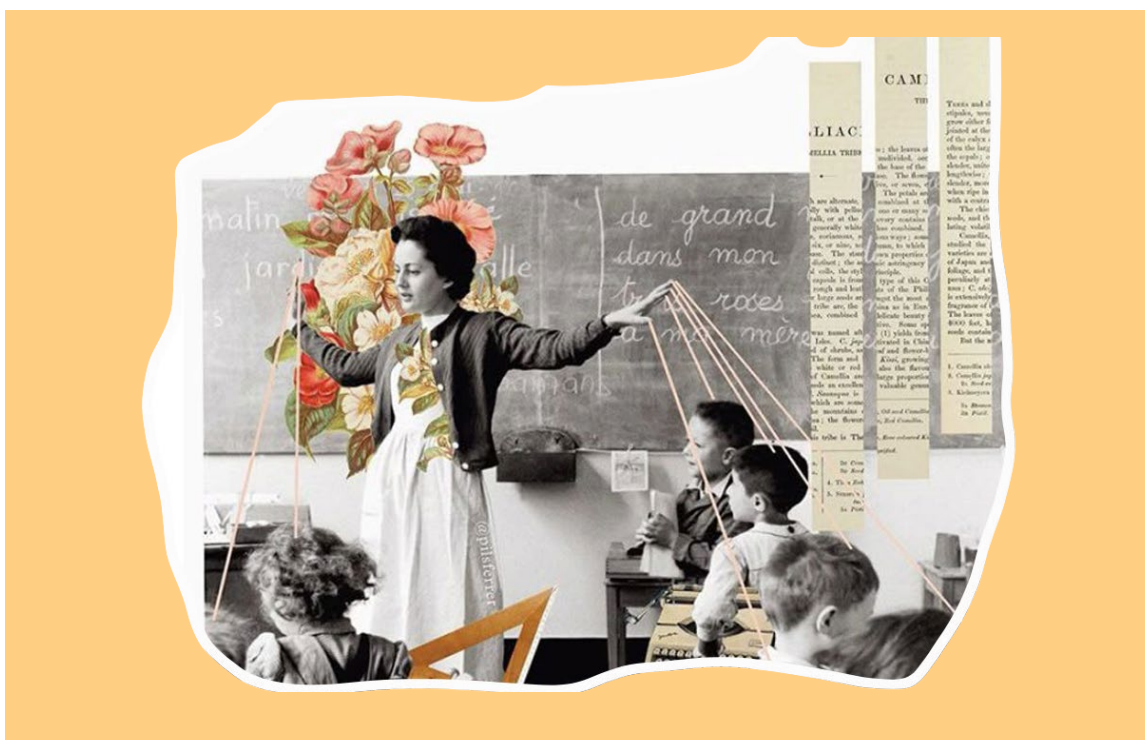

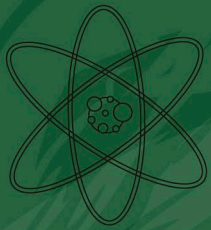

## 1. Objetivo

Fomentar el intercambio de conocimientos y experiencias que contribuyan a la mejora continua de la educación, el desarrollo humano y la innovación tecnológica en la región latinoamericana.

## 2. Categorías de participación

Buscamos contenidos originales e inéditos en las siguientes modalidades:

- **Artículos de investigación educativa.** Trabajos derivados de procesos sistemáticos de indagación con rigor metodológico (cuantitativos, cualitativos o mixtos) sobre fenómenos educativos contemporáneos.
- **Artículos de divulgación académica.** Textos que traduzcan conocimientos técnicos o científicos a un lenguaje accesible para la comunidad educativa, promoviendo la reflexión sobre temas como humanismo, filosofía de la educación, geopolítica del pensamiento, filosofía de la ciencia, inteligencia artificial, neurociencias, sociedad y cultura.
- **Relatos de experiencias educativas.** Sistematización de prácticas innovadoras en el aula, proyectos de intervención comunitaria o crónicas sobre el uso de TIC en contextos escolares.
- **Ensayos y reseñas.** Reflexiones críticas sobre políticas públicas educativas o análisis de obras bibliográficas recientes de relevancia regional.

## 3. Ejes temáticos

Las colaboraciones deberán inscribirse en alguna de nuestras secciones principales, de las cuales se desprenden una serie de subsecciones como se indica a continuación:

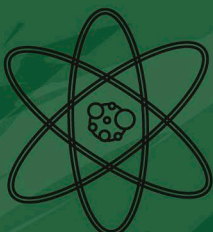

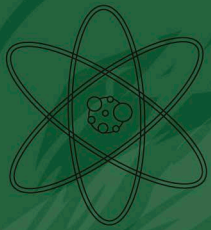

**Nueva  
Educación  
Latinoamericana**



## Inteligencia Latinoamericana

- **Organismos internacionales:** difusión de iniciativas, propuestas y proyectos de instituciones internacionales interesadas en la educación en el mundo.
- **Experiencias educativas:** promoción de programas educativos institucionales exitosos.
- **Desarrollo humano:** dirigido al cuidado emocional de docentes, así como su avance en materia de capacitación y mejora continua.
- **Voces docentes:** promoción de prácticas educativas exitosas para compartir y generar redes que colaboren y se apoyen en su quehacer docente.

## Voces docentes en la NEM

- **La NEM en la práctica:** Esta sección busca explicar, analizar y contextualizar los principios de la Nueva Escuela Mexicana, mostrando cómo se traducen en la vida escolar cotidiana, en la labor docente y en la formación integral de niñas, niños y adolescentes.
- **Teoría y principios de la NEM:** Análisis y reflexión teórica sobre las bases pedagógicas y las metodologías en la Nueva Escuela Mexicana.

## Geopolítica del pensamiento

- **Filosofía de la educación y la ciencia:** Reflexiones sobre el propósito de la enseñanza en el siglo XXI, la filosofía de la educación y la producción de conocimiento científico.
- **Pensamiento crítico en América Latina:** Análisis de la producción de conocimiento desde y para América Latina y soberanía intelectual.

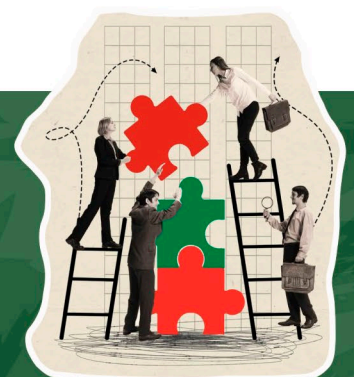

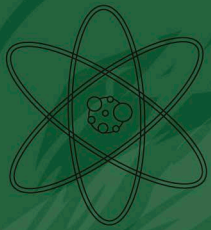

**Nueva  
Educación  
Latinoamericana**



## Ciencias

- **Neurociencias:** presenta los avances más recientes sobre el funcionamiento del cerebro y su relación con los procesos de enseñanza-aprendizaje.
- **Matemáticas:** muestra estrategias o experiencias positivas para la enseñanza de las matemáticas y la adquisición del pensamiento lógico-matemático.
- **Ciencias naturales:** seguirá la misma orientación que la sección de matemáticas, incorporando nuevos descubrimientos sobre el tema.
- **Ciencias sociales:** se espera recuperar aquellas estrategias didácticas exitosas que hagan uso de herramientas pedagógicas en pertinencia con la mediación tecnológica.

## Innovación

- **Tecnología:** se difundirá el uso pedagógico de la tecnología y la inteligencia artificial generativa, con sus desafíos éticos, algorítmicos y pedagógicos, así como el impacto de la tecnología en el tejido social, la brecha digital y la ciudadanía global. Como claves para mejorar modelos de enseñanza aprendizaje.
- **STEAM:** Deseamos divulgar proyectos educativos transversales que promuevan la resolución de problemas o fenómenos en las comunidades educativas.
- **Género y tecnología:** temática inclusiva que permita la exposición de proyectos educativos que impulsen la igualdad en docentes y entre estudiantes en este campo.

## Café, Artes y Letras

- **Una imagen, mil palabras:** en este espacio se llama a la creatividad de aquellas personas aficionadas a la fotografía de temas educativos.

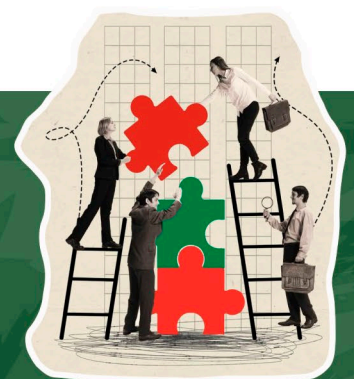
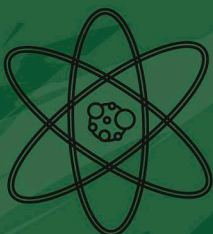

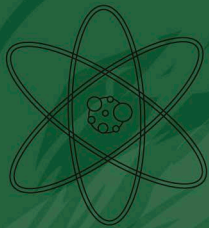

**Nueva  
Educación  
Latinoamericana**



- **Contribuciones artísticas:** espacio que busca promover el talento artístico del magisterio latinoamericano; contribuciones en poesía, cuento, dibujo, teatro, cine, ensayo, algo para leer, etc.

## Grandes Maestros de América

- **Maestros Clásicos:** nos habla de algunos aspectos de la obra de eminentes educadores o teóricos de la educación que se han destacado por sus aportaciones, Así mismo se comparte datos biográficos que dan cuenta de su contexto y del porqué de sus contribuciones.
- **Maestros contemporáneos:** educadores de nuestro tiempo destacados en su quehacer y/o sus contribuciones teóricas al quehacer docente.

## 4. Requisitos técnicos y editoriales

Para garantizar la calidad de la revista, los autores deben cumplir con los lineamientos editoriales que pueden consultar en la página <https://revista.ilce.edu.mx/>

## 5. Proceso de dictaminación

Todas las contribuciones recibidas serán sometidas a una evaluación integral por parte del Consejo Editorial, bajo los siguientes criterios generales:

- Se evaluará que el manuscrito guarde congruencia con el objetivo, las secciones temáticas y la identidad institucional de la revista. Asimismo, se considerará la relevancia pedagógica, la actualidad del tema y la claridad en el estilo de divulgación.
- El Consejo se reserva el derecho de admitir o rechazar los textos. El resultado del proceso podrá ser:
  - **Aceptado** para su publicación inmediata.



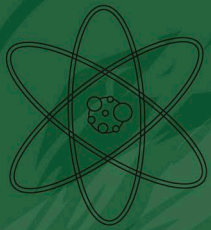

- **Condicionado**, donde el texto se devolverá con observaciones o recomendaciones que deberán ser subsanadas por el autor en un plazo máximo de 15 días naturales para asegurar su inclusión en los próximos números.
- **No aceptado**, si el contenido no cumple con los estándares mínimos de originalidad o rigor académico.

• Con el fin de mantener la excelencia editorial, la revista se reserva el derecho de realizar ajustes menores de carácter ortotipográfico y de estilo, sin alterar el sentido técnico o intelectual de la obra.

• Una vez aceptado el trabajo, se notificará formalmente a las y los autores vía correo electrónico. Para proceder con la edición final, se adjuntará un dictamen y una “Carta de cesión de derechos de publicación”, la cual deberá ser firmada y devuelta por el mismo medio. Este documento es indispensable para garantizar la originalidad del manuscrito y autorizar su difusión en los canales oficiales del ILCE.

## 6. Envío de colaboraciones

Los interesados deberán enviar sus propuestas a través de la página web <https://revista.ilce.edu.mx/>, en caso de dudas y comentarios, pueden escribir al correo electrónico: [revistailce@ilce.edu.mx](mailto:revistailce@ilce.edu.mx).

La recepción de manuscritos será desde la publicación de la presente convocatoria y hasta el 31 de mayo 31 de mayo fecha límite para participar en el número especial. de 2026 a las 17:00 h. para ser considerado en el número especial. Los trabajos enviados posteriormente a esta fecha se considerarán para las siguientes ediciones siempre que cumplan con la dictaminación correspondiente.

Toda información será comunicada a través de correo electrónico.



**Consejo Editorial de la Revista Nueva Educación Latinoamericana.**

